



Fecha	Jueves 19 de noviembre
Curso	6° Básico
Asignatura	Historia y Geografía
Docente	Felipe Roco
Objetivo	Reconocer los elementos centrales del periodo de Dictadura militar en Chile.

Síntesis de la clase: Siglo XX, ¿Cómo influyo en Chile lo que sucedía en otras partes del mundo?

Con el golpe de Estado del 11 de septiembre de 1973, realizado por las Fuerzas Armadas y Carabineros, se produjo un quiebre de la democracia al poner fin de manera violenta al gobierno de Salvador Allende e instalar una dictadura.

Ingresen a <https://bit.ly/2GoDUUn> y vean un registro periodístico del bombardeo a La Moneda. Luego, respondan: ¿qué te hace sentir la narración del periodista?

La dictadura militar

Con el golpe de Estado, las Fuerzas Armadas y Carabineros, apoyadas por una parte de la sociedad civil, instalaron una junta de gobierno encabezada por el general Augusto Pinochet. Lee y observa los siguientes recursos para saber más sobre este tema.

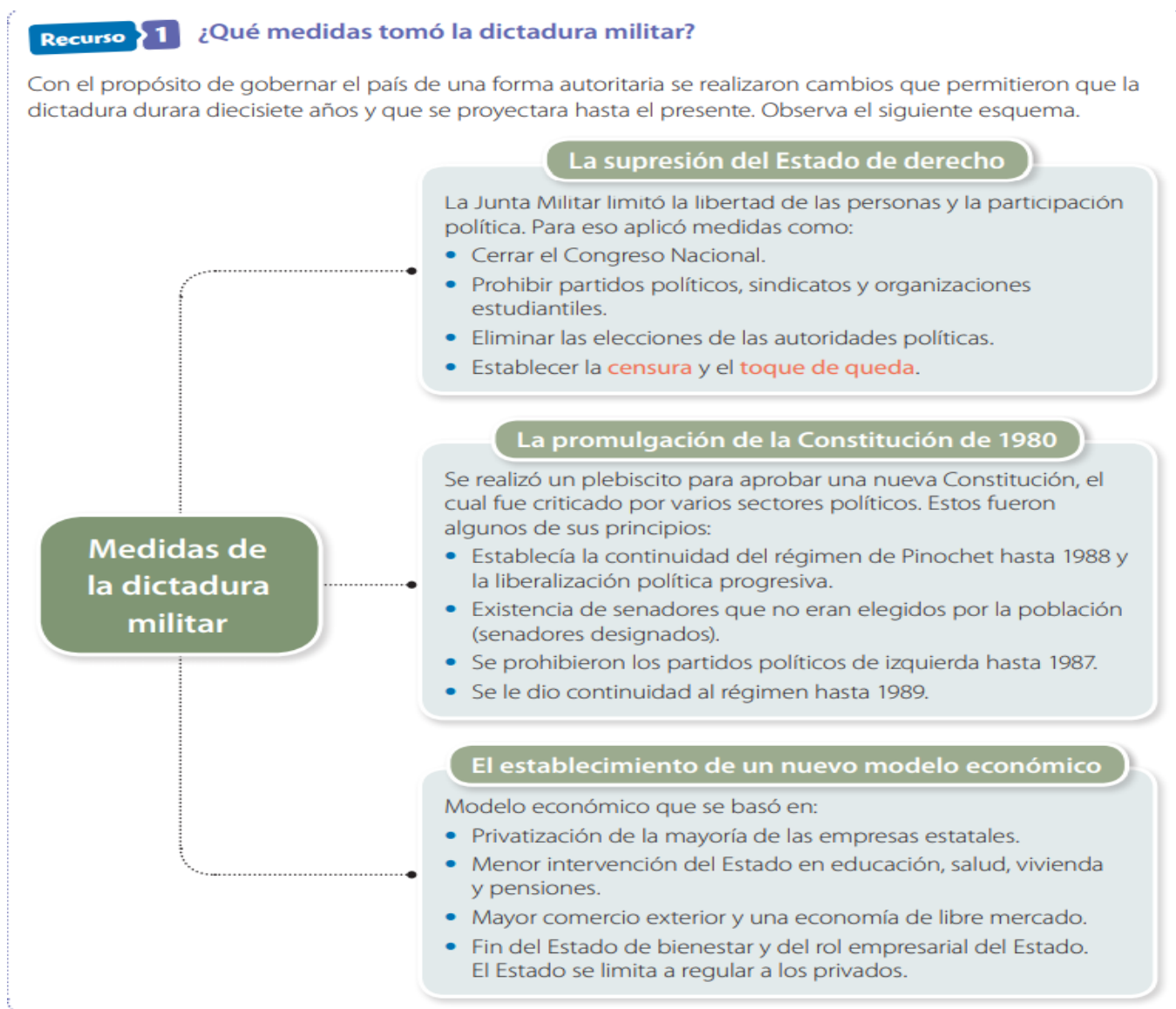

Actividad de la clase CON REPORTE: esta actividad está disponible en el siguiente link:

<https://forms.gle/as8gNsvtA6Tqs8bz7>

sigue las instrucciones y responde la pregunta. RECUERDA REGISTRAR LA ACTIVIDAD Y TUS RESPUESTAS EN TU CUADERNO.

Si tienes alguna duda, no dudes en escribir al correo profesor.rocomozart@gmail.com

¡Éxito y que la fuerza te acompañe!

Profe Roco.