



<b>Fecha</b>	Jueves 05 de noviembre
<b>Curso</b>	6° Básico
<b>Asignatura</b>	Historia y Geografía
<b>Docente</b>	Felipe Roco
<b>Objetivo</b>	Reconocer las principales transformaciones sociales y políticas de Chile durante <b>el siglo XX</b> , que culminan con el fin de la democracia en 1973.

### Síntesis de la clase: Siglo XX en Chile, de la República parlamentaria al gobierno de Salvador Allende.

Durante el S. XIX, la política nacional se dividió entre **conservadores y liberales**, a medida que nos acercábamos al S.XX, estos pensamientos fueron profundizándose, se formaron partidos políticos que se identificaban con algunas de las ideas de estos dos pensamientos, y para 1930, en Chile se vivieron transformaciones sociales, económicas y políticas que se sumaron a la modernización en Chile y a una creciente participación de los grupos más marginados, sectores populares y clase media de nuestra sociedad en la política. Con esto se profundizaba un proceso conocido como **democratización de la sociedad**.

Para entender de mejor manera la gran crisis y quiebre democrático en 1973, debemos revisar como se organizó políticamente el **siglo XX chileno**:

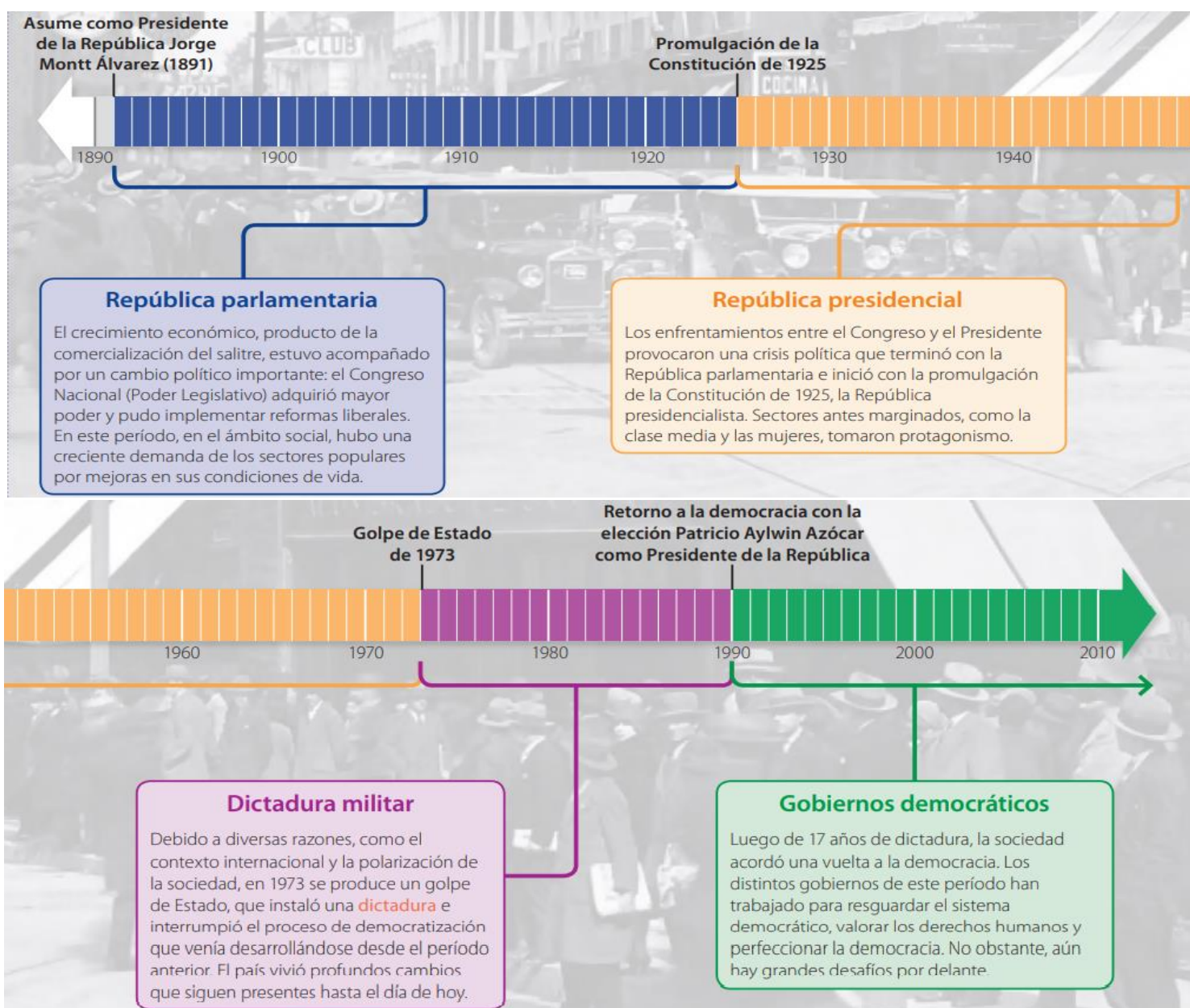

**Actividad de la clase CON REPORTE:** esta actividad está disponible en el siguiente link:  
<https://forms.gle/itzhgFUsg1nwGWsc7>

**sigue las instrucciones y responde la pregunta. RECUERDA REGISTRAR LA ACTIVIDAD Y TUS RESPUESTAS EN TU CUADERNO.**

Si tienes alguna duda, no dudes en escribir al correo [profesor.rocomozart@gmail.com](mailto:profesor.rocomozart@gmail.com)  
**¡Éxito y que la fuerza te acompañe!**  
**Profe Roco.**